



PODER JUDICIAL DEL ESTADO DE DURANGO

TRIBUNAL SUPERIOR DE JUSTICIA

Palacio de Justicia
Calle Zaragoza esquina con 5 de febrero s/n,
Zona Centro, C.P. 34000, Durango, Dgo.
Tels. 01(618) 811-47-12, 811-65-61 y 811-29-75
www.tsjdgo.gob.mx

CURRÍCULUM VITAE

Datos generales:

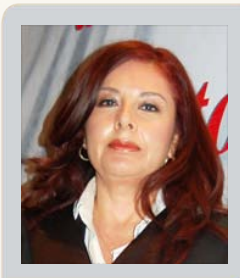

LIC. LETICIA GALINDO SIFUENTES

Nombre

JUEZA

Puesto o cargo

Área o departamento

Información académica:

Fecha o periodo	Institución académica	Carrera o curso	Grado o título obtenido
2000	Facultad de Derecho	Derecho	Licenciado
2002	División de Estudios de Posgrado	Especialidad	Derecho Civil
2003	División de Estudios de Posgrado	Maestría en Derecho	
2006	División de Estudios de Posgrado	Doctorado en Derecho	

Experiencia o carrera laboral:

Fecha o periodo	Institución o empresa	Puesto o cargo
2000--2006	Tribunal Superior de Justicia	Secretaria de Acuerdos
2007--2010	Tribunal Superior de Justicia	Jueza Mixto de Primera Instancia del Octavo Distrito Guadalupe Victoria, Dgo.
2011	Tribunal Superior de Justicia	Jueza Mixto de Primera Instancia del Noveno Distrito Cuencamé, Dgo.

Otro(s) datos de interés:

Actividades sociales, deportivas y afines a su profesión o trabajo que considere relevantes.

!